

# FORMAZIONE RESIDENZIALE

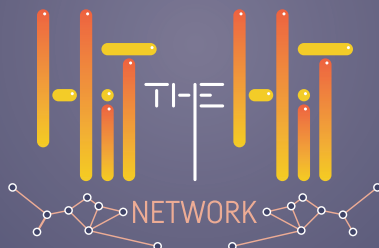

PRESENTA



## TROMBOCITOPENIA EPARINO-INDOTTA ( HIT ) sospetto, diagnosi e cura in ambito perioperatorio e traumatologico

TEORIA E PRATICA NELLA COSTRUZIONE DEL PERCORSO DEL PAZIENTE

**ACI CASTELLO (CT) 5 DICEMBRE 2023**

**Grand Hotel Baia Verde**  
Via Angelo Musco, 8 - Aci Castello (CT)

# RAZIONALE

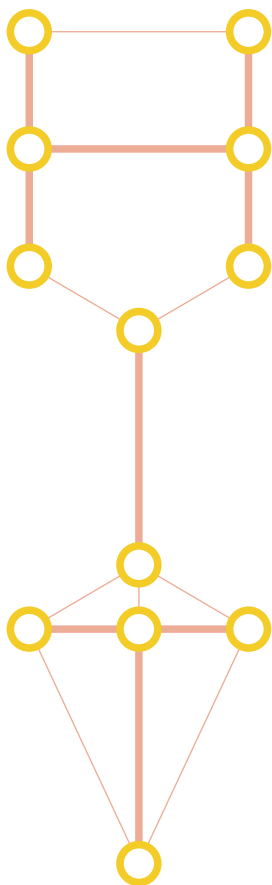

La **trombocitopenia indotta da eparina (HIT)** è una sindrome clinica caratterizzata da riduzione dei valori piastrinici al di sotto del 50% rispetto ai valori basali del soggetto, che può seguire il trattamento con eparina (ENF e EBPM) e determinare una serie di complicanze di natura tromboembolica a carico del distretto venoso o arterioso. La complicanza, di per sé, è rara; tuttavia, dato l'enorme numero di pazienti trattati con terapia eparinica, essa rappresenta la più comune complicanza da farmaci. Si tratta di un **disordine immuno-mediato**, in cui giocano un ruolo di primo piano anticorpi anti PF4. La precoce diagnosi ed il trattamento tempestivo evitano complicanze molto gravi, talora fatali. Un elemento decisivo nella diagnostica, dopo il sospetto clinico, è la possibilità di ricevere, in tempi rapidi, una risposta di conferma dal laboratorio di riferimento. Dal punto di vista epidemiologico, la HIT colpisce con maggior frequenza alcuni setting clinici, quali la **cardiochirurgia**, l'**ortopedia** e **traumatologia**, il **pronto soccorso**.

Il paziente non viene quasi mai diagnosticato e può manifestare complicanze fatali dopo la dimissione. Scopo di questo corso è offrire al personale medico delle unità operative interessate gli strumenti utili per individuare i soggetti a rischio e avviarli a un percorso diagnostico terapeutico corretto.

Il corso è accreditato come **Formazione Residenziale** presso il sistema di Educazione Continua in Medicina di Agenas

Evento n. **398635**

Crediti assegnati: **3**

**RESPONSABILE SCIENTIFICO:** Salvatore Santo Signorelli (Catania)

PROVIDER E.C.M.  
& SEGRETERIA ORGANIZZATIVA



**SMC Media srl** - Milano  
congress@smc-media.eu  
www.smc-media.eu

# PROGRAMMA

## PRIMA PARTE INTRODUZIONE E TEORIA

- 14:00 - 14:10 **Introduzione e finalità del progetto**  
Salvatore Santo Signorelli (Catania)
- 14:10 - 14:30 **Epidemiologia della HIT**  
Giuseppe Carpinteri (Catania)
- 14:30 - 14:50 **Fisiopatologia della HIT**  
Giuseppe Mandraffino (Messina)
- 14:50 - 15:10 **Diagnosi clinica e di laboratorio**  
Uros Markovic (Catania)
- 15:10 - 15:30 **Trattamento e riferimento alle linee guida**  
Benedetta Stancanelli (Catania)
- 15:30 - 15:40 **Opportunità di nuovi studi di registro sulla HIT**  
Rossella Marcucci (Firenze)
- 15:40 - 15:50 *Coffee break*

## SECONDA PARTE WORKSHOP PRATICO

- 15:50 - 17:45 **Parte interattiva: la costruzione di un percorso clinico e diagnostico virtuoso per la presa in carico del paziente nei diversi setting ospedalieri**
- 17:45 - 18:15 **Presentazione delle proposte elaborate dai gruppi di lavoro**
- 18:15 **Termine del corso**

## RELATORI

### Giuseppe Carpinteri

A.O.U. Policlinico Vittorio Emanuele, Catania

### Rossella Marcucci

Università degli Studi di Firenze;  
AOU Careggi, Firenze

### Uros Markovic

A.O.U. Policlinico Vittorio Emanuele, Catania

### Giuseppe Mandraffino

Università degli Studi di Messina, A.U.O. Policlinico Gaetano Martino, Messina

### Salvatore Santo Signorelli

Università di Catania,  
A.O.U. Policlinico Vittorio Emanuele, Catania

### Benedetta Stancanelli

A.O.U. Policlinico Vittorio Emanuele, Catania

CON IL CONTRIBUTO  
NON CONDIZIONATO DI

MAJOR SPONSOR

SPONSOR



**ISCRIZIONE GRATUITA**

VISITA IL SITO

[www.hitthehit.org](http://www.hitthehit.org)