

# FORMAZIONE RESIDENZIALE

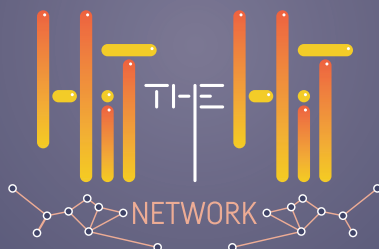

PRESENTA



## TROMBOCITOPENIA EPARINO-INDOTTA ( HIT ) sospetto, diagnosi e cura in ambito perioperatorio e traumatologico

TEORIA E PRATICA NELLA COSTRUZIONE DEL PERCORSO DEL PAZIENTE

**PADOVA** 20 OTTOBRE 2023

Hotel NH Padova  
Via Niccolò Tommaseo, 61 - Padova

# RAZIONALE

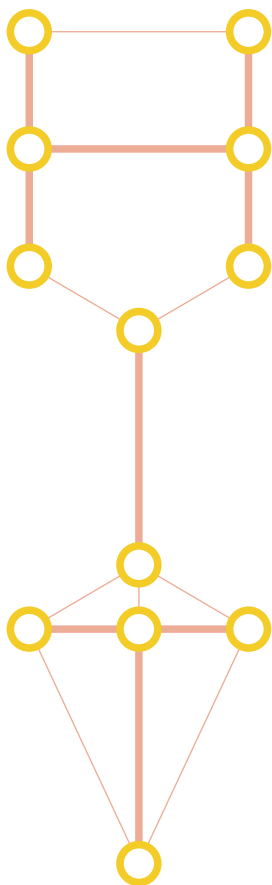

La **trombocitopenia indotta da eparina (HIT)** è una sindrome clinica caratterizzata da riduzione dei valori piastrinici al di sotto del 50% rispetto ai valori basali del soggetto, che può seguire il trattamento con eparina (ENF e EBPM) e determinare una serie di complicanze di natura tromboembolica a carico del distretto venoso o arterioso. La complicanza, di per sé, è rara; tuttavia, dato l'enorme numero di pazienti trattati con terapia eparinica, essa rappresenta la più comune complicanza da farmaci. Si tratta di un **disordine immuno-mediato**, in cui giocano un ruolo di primo piano anticorpi anti PF4. La precoce diagnosi ed il trattamento tempestivo evitano complicanze molto gravi, talora fatali. Un elemento decisivo nella diagnostica, dopo il sospetto clinico, è la possibilità di ricevere, in tempi rapidi, una risposta di conferma dal laboratorio di riferimento. Dal punto di vista epidemiologico, la HIT colpisce con maggior frequenza alcuni setting clinici, quali la **cardiochirurgia**, l'**ortopedia** e **traumatologia**, il **pronto soccorso**.

Il paziente non viene quasi mai diagnosticato e può manifestare complicanze fatali dopo la dimissione. Scopo di questo corso è offrire al personale dei reparti interessati gli strumenti utili per individuare i soggetti a rischio e avviarli a un percorso diagnostico terapeutico corretto.

Il corso è accreditato come **Formazione Residenziale** presso il sistema di Educazione Continua in Medicina di Agenas

Evento n. **393657**

Crediti assegnati: **3**

**RESPONSABILI SCIENTIFICI:** Paolo Simioni [Padova], Alberto Tosetto [Vicenza]

PROVIDER E.C.M.  
& SEGRETERIA ORGANIZZATIVA



**SMC Media srl** - Milano  
congress@smc-media.eu  
www.smc-media.eu

# PROGRAMMA

## PRIMA PARTE

### INTRODUZIONE E TEORIA

14:00 - 14:10

#### **Introduzione e finalità del progetto**

Paolo Simioni (Padova), Alberto Tosetto (Vicenza)

14:10 - 14:30

#### **Epidemiologia e fisiopatologia della HIT**

Alberto Tosetto (Vicenza)

14:30 - 14:45

#### **Diagnosi clinica**

Nicola Martinelli (Verona)

14:45 - 15:00

#### **Diagnosi di laboratorio**

Giovanni Poli (Verona)

15:00 - 15:20

#### **Trattamento e riferimento alle linee guida**

Maria Teresa Sartori (Padova)

15:20 - 15:30

#### **Opportunità di nuovi studi di registro sulla HIT**

Rossella Marcucci (Firenze)

15:30 - 15:40

*Coffee break*

## SECONDA PARTE

### WORKSHOP PRATICO

15:40 - 17:40

#### **Parte interattiva: la costruzione di un percorso clinico e diagnostico virtuoso per la presa in carico del paziente nei diversi setting ospedalieri**

Tutors: Elena Campello (Padova), Gessica Marchesini (Vicenza), Paolo Carraro (Venezia), Maria Rosa Carta (Vicenza), Marta Milan (Rovigo), Sabina Villalta (Treviso)

17:40 - 18:10

#### **Presentazione delle proposte elaborate dai gruppi di lavoro**

18:10

#### **Termine del corso**

## RELATORI

### Rossella Marcucci

Università degli Studi di Firenze;  
A.O.U. Careggi, Firenze

### Nicola Martinelli

Università degli Studi di Verona;  
A.O.U. di Verona

### Giovanni Poli

A.O.U. di Verona

### Maria Teresa Sartori

Università degli Studi di Padova,  
A.O.U. di Padova

### Paolo Simioni

Università degli Studi di Padova,  
A.O.U. di Padova

### Alberto Tosetto

AULSS 8 Berica, Vicenza

CON IL CONTRIBUTO  
NON CONDIZIONATO DI

MAJOR SPONSOR



VIATRIS

SPONSOR

werfen



**ISCRIZIONE GRATUITA**

VISITA IL SITO

[www.hitthehit.org](http://www.hitthehit.org)